

EVENTO PATROCINATO



**Segreteria Organizzativa**

Piazza Roberto Malatesta, 16 - 00176 Roma  
Tel. +39 06 2148068 - Fax. +39 06 62277364  
sotimi@balestracongressi.com  
www.sotimi.it  
www.balestracongressi.com



Società di Ortopedia e Traumatologia  
dell'Italia Meridionale ed Insulare



## Il Corso d'Istruzione

“Le fratture del pilone tibiale”

## 108<sup>a</sup> Riunione S.O.T.I.M.I.

Presidente:  
Prof. Michele D'Arienzo

PALERMO

17-18 aprile 2015  
Grand Hotel Piazza Borsa



## CONSIGLIO DIRETTIVO

2014 - 2016

Presidente:	<b>Prof. Michele D'Arienzo</b>	<i>Palermo</i>
Past - President:	<b>Prof. Andrea Campi</b>	<i>Roma</i>
Vice Presidente:	<b>Dott. Michele Saccomanno</b>	<i>Brindisi</i>
Segretario alla Presidenza:	<b>Prof. Giulio Maccauro</b>	<i>Roma</i>
Consiglieri:	<b>Prof. Pasquale Farsetti</b> <b>Dott. Ciro Pempinello</b> <b>Prof. Donato Rosa</b> <b>Prof. Gaetano Topa</b>	<i>Roma</i> <i>Napoli</i> <i>Napoli</i> <i>Reggio Calabria</i>
Segretario:	<b>Prof. Massimo Zanchini</b>	<i>Napoli</i>
Presidente Onorario:	<b>Prof. Giuseppe Guida</b>	<i>Napoli</i>
Referenti per l'estero:	<b>Prof. Fabrizio Cigala</b> <b>Prof. Vincenzo Riccio</b>	<i>Napoli</i> <i>Napoli</i>

## COMITATO SCIENTIFICO

<b>M. D'Arienzo</b>	(Palermo)
<b>G. Guida</b>	(Napoli)
<b>E. Miceli</b>	(Trapani)
<b>A. Sanfilippo</b>	(Palermo)
<b>R. Sciortino</b>	(Palermo)
<b>M. Zanchini</b>	(Napoli)

## SEGRETERIA SCIENTIFICA

<b>A. Abruzzese</b>	(Palermo)
<b>L. Camarda</b>	(Palermo)
<b>O. Ferrara</b>	(Palermo)
<b>M. Ferruzza</b>	(Palermo)
<b>L. Nalbone</b>	(Palermo)

08.00 Registrazione

**08.30-10.30 RIUNIONE SOTIMI-SATO**Presidenti: **M. D'Arienzo, M. Mesa Ramos**Moderatori: **F. Cigala, M. Cuadros Romero, V. Riccio, F. Lopez Vizcaya****LESIONI DELLA CUFFIA DEI ROTATORI**08.30 ■ Anatomia topografica e artroscopica  
**G. Milano (Roma)**08.45 ■ Classificazione, quadro clinico ed imaging  
**J. Cardenas Clemente (Siviglia)****TRATTAMENTO ARTROSCOPICO**09.00 ■ L'esperienza italiana  
**A. Di Giunta (Catania), F. Scordino (R. Calabria)**09.15 ■ L'esperienza andalusa  
**M. A. Flores Ruiz (Cadice)****TRATTAMENTO "OPEN"**09.30 ■ L'esperienza italiana  
**R. Russo, G.F. Trinchesi (Napoli)**09.45 ■ L'esperienza andalusa  
**M. Delgado Alaminos (Granada)**

10.00 Discussione

10.00-11.30 **Open Coffee****LE FRATTURE DEL PILONE TIBIALE****1° SESSIONE**Presidente: **R. Sciortino**Moderatori: **G. Petrantonio, M. Saccomanno**10.30 ■ Considerazioni generali  
**M. D'Arienzo, A. D'Arienzo, M. Ferruzza (Palermo)**10.45 ■ Epidemiologia e aspetti anatomico-patologici  
**G. Vicenti, C. Mori, V. Conserva, B. Moretti (Bari)**11.00 ■ Classificazione e inquadramento radiografico  
**M. Misasi (Napoli)**

11.15 Discussione

**2° SESSIONE****FRATTURE CHIUSE**Presidente: **G. Sessa**Moderatori: **A. Campi, B. Moretti**11.30 ■ Trattamento funzionale  
**V. Miceli, G. Alongi, C. Anello (Trapani)**11.45 ■ Trattamento chirurgico: osteosintesi interna  
**A. Pace, L. Micale, F. Siragusa (Cefalù)**12.00 ■ Trattamento chirurgico: fissazione esterna  
**G.F. Longo, F. Carluzzo, G. Salvo, D. Lo Vano, S. Bonfiglio (Catania)**12.15 ■ Trattamento riabilitativo  
**G. Letizia Mauro, D. Scaturro (Palermo)**12.30 ■ **Intervento preordinato:** Razionale dell'uso della stimolazione biofisica nel trattamento delle fratture del pilone tibiale  
**L. Massari, G. Caruso, V. Lorusso, S. Detti (Ferrara)**

12.40 Discussione

13.00-14.00 Lunch

14.00-15.00 **Assemblea Soci**

### 3° SESSIONE FRATTURE ESPOSTE

Presidente: **G. Guida**

Moderatori: **P. Bianchi, D. Vittore**

- 15.00 ■ Criteri di trattamento  
*R. Varsalona, S. Caruso, P. Marzullo, V. Privitera (Siracusa)*
- 15.20 ■ La ricostruzione tegumentaria  
*F. Moschella, M. Rossi (Palermo)*
- 15.40 Discussione

### 4° SESSIONE ESITI

Presidente: **M. Zanchini**

Moderatori: **R. Lupo, P. Tranquilli Leali**

- 16.00 ■ Inquadramento ed osteotomie  
*G. Topa (Reggio Calabria), M.A. Rosa (Messina)*
- 16.15 ■ Artrodesi e artroprotresi  
*A. Toro, G. Calabrò, G. F. Trinchese, G. Toro (Sarno)*
- 16.30 Discussione

### 5° SESSIONE DISTACCHI EPIFISARI ESTREMO DISTALE TIBIA

Presidente: **F. Cigala**

Moderatori: **M. D'Arienzo, M. S. Spinelli**

- 16.45 ■ Classificazione ed inquadramento radiografico  
*C. La Gattuta, A. De Luca, A. La Gattuta (Palermo)*
- 17.00 ■ Trattamento  
*P. Guida, A. Casaburi (Napoli)*
- 17.15 ■ Esiti  
*P. Farsetti, R. Caterini, P. Maglione, E. Ippolito (Roma)*
- 17.30 Discussione

### 17.45-17.55 SPAZIO SOTIMI

Sto in piedi: Nuovi percorsi per il paziente con fratture da fragilità  
*M. D'Arienzo, A. Giuliani, R. Calasuonno, S. Gatto, E. Marasco, M. Misasi, B. Moretti, G. Sessa, G. Topa*

19.00 Cerimonia Inaugurale Palazzo Steri - Chiaramonte

20.30 Cena sociale

## AULA A

### COMUNICAZIONI SUL TEMA

#### 1° SESSIONE

Presidente: **M. A. Rosa**

Moderatori: **G. Gasparini, C. Pempinello**

- 08.30 ■ Trattamento chirurgico delle fratture del pilone tibiale con O.R.I.F. e tecnica M.I.P.O.: follow-up a medio-lungo termine  
*G.P. Cervera, A. Pellegrino, F. Di Fabio (Aversa)*
- 08.36 ■ Le fratture del pilone tibiale: sintesi a cielo aperto vs tecnica MIPO: nostra esperienza e risultati a confronto  
*G. Restuccia, V. Gargano, A. Grimaldi (Catania)*
- 08.42 ■ La nostra esperienza nel trattamento chirurgico delle fratture del pilone tibiale  
*S. Lauria, S. Mauro, A. Carubia, A. Catanese (Licata)*
- 08.48 ■ Il trattamento chirurgico delle fratture del pilone tibiale 43B e 43C: risultati e complicanze in una serie di 81 casi consecutivi  
*D. Leonetti, P. Barca, I. Sanzarello, S. Massimi, S. Cialdella, M.A. Rosa, D. Tigani (Messina - Bologna)*
- 08.54 ■ Le fratture del pilone tibiale: nostra esperienza  
*S. Coppolino, R. Ventimiglia, S. Ruggeri, P. Stissi, A. Zappalà, A. Pulvirenti, S. La Manna (Taormina)*
- 09.00 ■ Soluzioni chirurgiche mini-invasive nelle fratture del pilone tibiale  
*C. Angrisani, S. Del Prete, D. D'Onofrio, N. Galvano (Caserta - Palermo)*
- 09.06 ■ La nostra esperienza nel trattamento delle fratture del pilone tibiale: follow-up clinico-strumentale a medio termine  
*S. Gioitta Iachino, P. Cosentino, C. Di Silvestri, A. Di Stefano, G. Bruno, A. Raffa, S. Avondo, G. Sessa (Catania)*
- 09.12 Discussione

#### 2° SESSIONE

Presidente: **V. Denaro**

Moderatori: **A. Bova, V. Martorana**

- 09.30 ■ Management chirurgico delle fratture del pilone tibiale: la fissazione esterna e/o l'osteosintesi interna a minima  
*F. Ciccolo, G. Orlando, M. Florio, D. Topa, C. Casablanca, M. A. Rosa (Messina - Reggio Calabria)*

- 09.36 ■ Two years experience in surgical treatment of tibial pilon fracture  
**M. Bisaccia, G. Rinonapoli, L. M. Di Giacomo, F. Mandreda, G. Colleluori, C. Ibanez Vicente, A. Caraffa (Perugia)**
- 09.42 ■ Case report: hybrid fixation in tibial plafond fracture in a 10-years-old patient  
**M. Bisaccia, G. Rinonapoli, L. M. Di Giacomo, F. Mandreda, G. Colleluori, C. Ibanez Vicente, A. Caraffa (Perugia)**
- 09.48 ■ Trattamento delle fratture esposte del pilone tibiale. Timing della conversione del fissatore esterno  
**G. Maccauro, A. Menghi, G.R. Schirò, M. Galli, A. Valassina, G. Cerulli (Roma)**
- 09.54 ■ Il trattamento delle fratture del pilone tibiale con F.E. in ligamentotaxis. Nostra esperienza  
**M. Rame, V. Accardo, G. Valenti, L. Motisi (Palermo)**
- 10.00 ■ Trattamento delle fratture del pilone tibiale: fissatore esterno v/s fissazione interna. Nostra esperienza  
**G. Santoro, G. D'Anna, L. Motisi (Palermo)**
- 10.06 ■ Valutazione del foot loading e del training del passo in 34 pazienti consecutivi affetti da frattura del pilone tibiale di tipo A1: tre metodiche chirurgiche  
**L. Meccariello, A. Medici, D. Varricchio, G. Pica, A. Pironti, D. Mottola, L. Sorrentino, G. Falzarano (Benevento - Siena)**
- 10.12 Discussione

10.00-11.30 **Open Coffee****3<sup>a</sup> SESSIONE**Presidente: **D. Ronca**Moderatori: **L. Nalbone, C. Ruosi**

- 10.30 ■ Frattura esposta pilone tibiale con perdita di sostanza articolare trattata con teriparatide e campi elettro-magnetici pulsati (case report)  
**A. Ambrosone, V. Pasquino, C. Milani (Brindisi)**
- 10.36 ■ Una frattura 43-C3 in giovane paziente: dal damage control alla guarigione  
**S. M. Rossitto, G. Fanzone, G. Caputo (Piazza Armerina)**
- 10.42 ■ Complicanze a breve termine ed esiti delle fratture del pilone tibiale: la nostra esperienza  
**C. Di Silvestri, G. Papotto, Gioitta-Iachino, S. Comitini, A. Raffa, G. Bruno, V. Pavone, G. Sessa (Catania)**
- 10.48 ■ Il trattamento in due tempi nelle fratture del pilone tibiale  
**M. Mastio, R. Sirianni, A. Isola, M. Manca, A. Capone (Cagliari - Lido di Camaioere)**

- 10.54 ■ Trattamento degli esiti delle fratture della tibio-tarsica mediante impianto di artroprotesi di caviglia custom-made  
**J. Gazzillo, M. Dilonardo, G. Caizzi, B. Maiorana, A. Cassano, L. Visciglio, D. Vittore (Foggia - Bari)**
- 11.00 ■ Nostra esperienza nel trattamento delle fratture del pilone tibiale  
**F. Di Girolamo, M. Maggio, L. Bellia, M.G. Di Girolamo, C. Castellano (Palermo)**
- 11.06 ■ Complicacion infrecuente in fractura de tobillo  
**M. Zabala, J. Garrido-Gomez, J. Parra-Ruiz (Granada)**
- 11.12 Discussione

**Abilitazione al test ECM****COMUNICAZIONI LIBERE***(Sessioni non accreditate)***1<sup>a</sup> SESSIONE**Presidente: **A. Rota**Moderatori: **G. Maccauro, B. Tripo**

- 11.30 ■ Il trattamento delle fratture dell' omero prossimale con F.E. tipo Galaxy: nostra esperienza  
**G. Incatasciato, O. Cammarata, G. Sallemi (Ragusa)**
- 11.36 ■ Indicazione chirurgica nelle fratture della metaepifisi prossimale di omero. Esperienza personale sull'inchiodamento endomidollare  
**S. Creaco, D. Topa, C. Casablanca, S. Marcellino, M. A. Rosa (Messina - Reggio Calabria)**
- 11.42 ■ Le fratture dell'epifisi distale dell'omero nel giovane e nell'anziano: riduzione e sintesi con placche a stabilità angolare: risultati a confronto  
**G. Restuccia, A. Grimaldi, V. Gargano (Catania)**
- 11.48 ■ Vantaggi e limiti nella ricostruzione di tibia post-traumatica con fissatore esterno computerizzato: nostra esperienza  
**F. Carluzzo, G. F. Longo (Catania)**
- 11.54 ■ Treatment of bicondilar fractures of the tibial plateau: O.R.I.F. vs external fixation  
**F. Carluzzo, S. Bonfiglio, G. C. Salvo, G. F. Longo (Catania)**
- 12.00 ■ Il trattamento delle fratture di calcagno con mini F.E.: nostra esperienza  
**G. Incatasciato, O. Cammarata, G. Sallemi (Ragusa)**
- 12.06 ■ External fixation vs orif in the treatment of bilateral calcaneum fracture: case report  
**F. Carluzzo, G. F. Longo (Catania)**
- 12.12 Discussione

## 2ª SESSIONE

Presidente: **A. Catanese**  
 Moderatori: **F. Boniforti, O. Galasso**

- 12.30 ■ La scoliosi degenerativa lombare: strategia chirurgica  
*C. Faldini, A. Toscano, M. Chehrassan, R. Borghi, C. Pungetti, C. Calamelli, F. Pilla, F. Traina (Bagheria)*
- 12.36 ■ Risultati a medio termine della sostituzione protesica dell'anca in pazienti affetti da esiti di poliomielite  
*F. Traina, M. De Fine, M. Chehrassan, E. Leo, I. Sanzarello, D. Fenga, M. A. Rosa, C. Faldini (Bagheria - Messina)*
- 12.42 ■ Studio retrospettivo su pazienti sottoposti a P.T.A. con accesso anteriore  
**A. Russo (Enna)**
- 12.48 ■ Rottura della ceramica nella protesi d'anca: fattori di rischio, diagnosi e strategia di trattamento  
*F. Traina, M. De Fine, F. Pilla, E. Amodei, M. Chehrassan, D. Fabbri, F. Perna, C. Faldini (Bagheria - Messina)*
- 12.54 ■ Curettage endoscopico dei tumori benigni dello scheletro mediante l'ausilio dell'artroscopia  
*C. Errani, F. Traina, M. Chehrassan, R. Borghi, D. Fabbri, C. Pungetti, C. Calamelli, C. Faldini (Bagheria)*
- 13.00 ■ Le attuali indicazioni alla crio-chirurgia in ortopedia oncologica  
*R. Capanna, S. Barreca, F.R. Campo, A. D'Arienzo, F. Totti, M.A. Rosa (Firenze, Messina, Palermo)*
- 13.06 ■ Trattamento multidisciplinare di un grande liposarcoma dell'avampiede  
**S. Barreca, F. Campo, R. Savica, D. Ortola, M. A. Rosa (Messina)**
- 13.12 ■ Considerazioni clinico-terapeutiche sul TGC della tibia distale  
**A. Ziranu, C. Perisano, G. Di Giacomo, S. Careri, G. Maccauro (Roma)**
- 13.18 ■ Clinical management and surgical treatment of distal fibular tumors: a case series and review of the literature  
**C. Perisano, A. Ziranu, G. Di Giacomo, S. Careri, D. Stomeo, G. Maccauro (Roma)**
- 13.24 Discussione
- 14.00 **Premiazione comunicazione giovani e Poster**
- Chiusura Congresso

## AULA B

## COMUNICAZIONI LIBERE

*(Sessioni non accreditate)*

## 3ª SESSIONE

Presidente: **A. Capone**  
 Moderatori: **A. Motisi, S. Rossitto**

- 08.30 ■ Medicazioni avanzate in carbossimetilcellulosa (CMCD): la nostra esperienza sulla riduzione di infezioni superficiali della ferita dopo artroplastica totale  
**F. Pilla, G. Gulisano, F. Traina, M. De Fine, I. Sanzarello, D. Fenga, M.A. Rosa, C. Faldini (Bagheria - Messina)**
- 08.36 ■ Nostra esperienza sul trattamento con vac therapy in paziente con osteomielite post-frattura  
**G. D'Anna, L. Motisi (Palermo)**
- 08.42 ■ La Vac Instill e la terapia delle osteomieliti degli arti con perdita di sostanza  
**D. Fenga, M. Maio, D. Ortola, S. Marcellino, M.A. Rosa (Messina)**
- 08.48 ■ Eziopatogenesi del neuroma di Morton: nuova ipotesi biomeccanica  
**A. Abate, G. Caizzi, A. Arminio, A. Ciuffreda, D. Vittore (Foggia - Bari)**
- 08.54 ■ La nostra esperienza nel trattamento conservativo della sindrome del tunnel carpale con approccio neurodinamico  
**A. Ruggeri, R. Savica, A. Zoccolan, M. I. Rossello, M. A. Rosa (Messina - Savona)**
- 09.00 ■ Strategie terapeutiche alternative per il trattamento dell'osteomielite e delle infezioni periprotetiche  
**C. Pempinello, P. Mallano, A. Bova, S. Pagliuca (Napoli)**
- 09.06 ■ "ALLUCE VALGO": la nostra modifica alle tecniche S.E.R.I. (Simple Effective Rapid Inexpensive) e P.D.O. (Percutaneous Distal Osteotomy)  
**D. Borsetti, B. Maiorana, A. Abate, M. Dilonardo, A. Cassano, D. Vittore (Foggia)**
- 09.12 Discussione

**4<sup>a</sup> SESSIONE**Presidente: **G. Restuccia**Moderatori: **S. Avondo, A. Paolillo**

- 09.30 ■ Il trattamento combinato dell'alluce valgo associato a piede piatto flessibile nei bambini mediante osteotomia SERI e artroresi della sottoastragalica con endortesi riassorbibile  
**C. Faldini, M. Nanni, M. Chehrassan, D. Fabbri, C. Calamelli, C. Pungetti, F. Traina, S. Giannini (Bologna - Bagheria)**
- 09.36 ■ Il re-casting secondo Ponseti nel trattamento delle deformità residue del piede torto congenito dopo l'inizio della deambulazione  
**F.M. Pulcinelli, G. Vena, E. Ippolito, P. Farsetti (Roma)**
- 09.42 ■ Risultati preliminari della ricostruzione del legamento crociato anteriore del ginocchio mediante uso di alesatori flessibili con tecnica a doppio fascio contro tecnica a singolo fascio  
**A. Bondi, F. Traina, A. Parlato, E. Amodei, S. Calderone, D. Fabbri, M. Chehrassan, C. Faldini (Bagheria)**
- 09.48 ■ Il trattamento delle lesioni del tendine quadricipitale con Artelon. 2 case report  
**F. Landolfi, R. Magri, F. Croce (Napoli)**
- 09.54 ■ Il trattamento della condropatia di ginocchio con il PRP  
**E. Vigilante, A. Giuliani, L. Savastano (San Giovanni Rotondo)**
- 10.00 ■ Risultati preliminari nell'uso del sistema MyKnee nelle protesi totali di ginocchio  
**L. Camarda, M. Ferruzza, M. Lauria, M. D'Arienzo (Palermo)**
- 10.06 ■ Ricostruzione del legamento crociato anteriore con sistema di fissazione aperi-fix®  
**M. Saporito, F. Boniforti, F. Giacco, M. D'Arienzo (Palermo - Cefalù)**
- 10.12 Discussione
- 10.00-11.30 **Open Coffee**

**COMUNICAZIONI GIOVANI***(Sessioni non accreditate)***1<sup>a</sup> SESSIONE**Presidente: **A. Piccioli**Moderatori: **A. Di Martino, M. Mastio**

- 10.30 ■ Impiego dell' "inspacc balloon" nelle lesioni massive di cuffia  
**R. Esposito, A. Allocca, V.P. Di Francia, S.L. Di Donato, D. Bova, D. Rosa (Napoli)**
- 10.36 ■ Il trattamento artroscopico dell'instabilità anteriore post-traumatica recidivante della spalla  
**A. Cundari, R. Castricini, A. Corigliano, G. Tedesco, L. Romano, O. Galasso (Cotignola- Catanzaro)**
- 10.42 ■ Il morbo di Kienboeck: nostra esperienza di trattamento con sostituto osseo e PRP  
**A. Conti, A. D'Arienzo, S. Mannino, G. Salomone, M. D'Arienzo (Palermo)**

- 10.48 ■ Paralisi del serrato anteriore da lesione iatrogena del nervo toracico lungo: case report e revisione della letteratura  
**S. Moscadini, C. Traficante, S. Giambartino, R. Adelfio, L. Nalbone, M. D'Arienzo (Palermo)**
- 10.54 ■ Identificazione della zona di sicurezza nella prevenzione delle lesioni del nervo sovrascapolare nelle ricostruzioni della glena con trapianto osseo  
**G. Salvatore, M. Loppini, U.G. Longo, A. Lanotte, F. Forriol, N. Maffulli, V. Denaro (Roma)**
- 11.00 ■ Il morbo di Kienboeck in età pediatrica: case report  
**R. Adelfio, G. Salomone, M. Saporito, A. Abruzzese, M. D'Arienzo (Palermo)**
- 11.06 ■ MSC for osteoarthritis treatment: a systematic review  
**L. La Verde, G. Vadalà, M.A. Rosa, V. Denaro (Roma - Messina)**
- 11.12 Discussione

**2<sup>a</sup> SESSIONE**Presidente: **D. Rosa**Moderatori: **G. Balato, S. Moscadini**

- 11.30 ■ Il trattamento chirurgico del piede cavo flessibile nella malattia di Charcot-Marie-Tooth  
**D. Fabbri, M. Nanni, F. Traina, M. Chehrassan, I. Sanzarello, D. Fenga, M.A. Rosa, C. Faldini (Bagheria - Messina)**
- 11.36 ■ Risultati a medio termine del trattamento delle gravi deformità assiali del ginocchio del bambino nei paesi in via di sviluppo mediante osteotomia di sottrazione con sintesi a minima  
**I. Sanzarello, M. Nanni, R. Borghi, M. Chehrassan, C. Pungetti, A. Bondi, F. Traina, C. Faldini (Bagheria)**
- 11.42 ■ Trattamento chirurgico del piede torto congenito equino-varo-supinato inveterato mediante release postero-mediale e osteotomia di sottrazione del cuboide nei paesi in via di sviluppo  
**M. Nanni, M. Chehrassan, I. Sanzarello, R. Borghi, C. Pungetti, A. Bondi, F. Traina, C. Faldini (Bagheria)**
- 11.48 ■ La mobilizzazione funzionale precoce in pazienti con rottura del tendine di Achille incrementa i livelli di glutammato nell'ambiente peritendineo  
**F. Ranuccio, F. Familiari, P.W. Ackermann, K. Valkering, E. Lunini, G. Gasparini (Stoccolma - Catanzaro)**
- 11.54 ■ Autofagia, aumentata espressione di pten e riprogrammazione metabolica nei condrociti umani nel corso della deplezione sperimentale di nutrienti e di artrosi  
**R. Russo, C. Rizzo, D.A. Riccelli, F. La Camera, O. Galasso (Catanzaro)**
- 12.00 ■ Cinetica di eluizione di differenti formulazioni antibiotiche del cemento osseo  
**T. Pugliese, M. De Gori, M. Sticozzi, V. Mastroianni, O. Galasso (Catanzaro)**
- 12.06 ■ Trattamento artroscopico della condromatosi sinoviale di spalla: case-report  
**M. De Falco, G. Toro, G. F. Trinchesi, L. Prinzo (Sarno)**
- 12.12 Discussione

3<sup>a</sup> SESSIONEPresidente: **E. Valenti**Moderatori: **L. Camarda, A. Leonarda**

- 12.30 ■ Osteotomia sottocapitata per via anteriore mini-invasiva nel trattamento dell'epifisiolisi cronica: tecnica chirurgica e risultati preliminari  
**R. Borghi, M. De Fine, F. Pilla, M. Nanni, M. Chehrassan, D. Fabbri, F. Traina, C. Faldini (Bagheria)**
- 12.36 ■ Le fratture di capitello radiale nell'adulto: capitulectomia versus protesi  
**V. Triolo, R.A. La China, A. D'Arienzo, F. Balistreri, A. Abruzzese, N. Galvano (Palermo)**
- 12.42 ■ Le fratture del radio distale, nostra esperienza di trattamento  
**A. Conti, M. Lauria, S. Morello, M. C. Agnello, M. D'Arienzo (Palermo)**
- 12.48 ■ Trattamento delle fratture dell'epifisi prossimale di omero con Tension Guide Fixator (TGF)  
**S. Moscadini, C. Traficante, N. Galvano, M. D'Arienzo (Palermo)**
- 12.54 ■ Trattamento conservativo e sintesi a minima delle "fratture sovracondiloidee di omero in età evolutiva": considerazioni su una casistica personale di 41 casi  
**L. La Verde, L. Micciché, M. Maio, M. De Gregorio, M. A. Rosa (Messina)**
- 13.00 ■ Il confronto di 4 metodiche chirurgiche nelle fratture pertrocanteriche dell'anziano, valutazione dello shock metabolico e della sopravvivenza ad un anno: studio prospettico multicentrico  
**A. Medici, L. Meccariello, E. De Blasio, P. Grubor, M. Grubor, G. Falzarano (Benevento - Siena)**
- 13.06 ■ Il rischio infettivo a 36 mesi del chiodo endomidollare pertrocanterico alesato vs non alesato nel trattamento delle fratture pertrocanteriche di femore nell'anziano: uno studio preliminare  
**G. Falzarano, A. Medici, G. Pica, D. Varricchio, A. Pironti, D. Mottola, L. Sorrentino, E. De Blasio, L. Meccariello (Benevento - Siena)**
- 13.12 Discussione

## AULA C

## COMUNICAZIONI GIOVANI

*(Sessioni non accreditate)*4<sup>a</sup> SESSIONEPresidente: **F. Sadile**Moderatori: **O. Ferrara, G. Petta**

- 08.30 ■ Il bilanciamento spino-pelvico dopo trattamento chirurgico della spondilolistesi ad alto grado  
**A. Toscano, F. Traina, M. Chehrassan, R. Borghi, F. Perna, C. Pungetti, C. Calamelli, C. Faldini (Bagheria)**
- 08.36 ■ Laminectomia isolata o con artrodesi nel trattamento della stenosi spinale  
**M. De Falco, G. Calabrò, F. Nappi, M. Gison, L. Lepore, A. Toro (Sarno)**
- 08.42 ■ Studio clinico-strumentale sui sovraccarichi dell'articolazione sacroiliaca dopo stabilizzazione lombosacrale  
**L. La Verde, U. G. Longo, A. Marinozzi, A. Di Martino, A. Berton, M. Loppini, M. A. Rosa, V. Denaro (Roma - Messina)**
- 08.48 ■ Impending fractures del rachide lombare metastatico: analisi con elementi finiti del rischio fratturativo, efficacia della vertebroplastica preventiva e rischio di frattura dei livelli adiacenti  
**G. Salvatore, U.G. Longo, A. Berton, M. Ciuffreda, P. Florio, A. Thoreson, K. An, V. Denaro (Roma)**
- 08.54 ■ Non-invasive distal femoral expandable endoprosthesis in musculoskeletal tumors: a novel approach for dismetry in adult limb salvage surgery  
**L. La Verde, D. Fenga, F.R. Campo, R. Savica, C. Casablanca, M.A. Rosa (Messina)**
- 09.00 ■ Considerazioni su due rari casi di tumori dell'astragalo  
**S. Careri, A. Ziranu, D. Stomeo, G. Di Giacomo, G. Maccauro (Roma)**
- 09.06 ■ L'ecografia plantare delle teste metatarsali in ortostasi: nuovo metodo diagnostico  
**A. Cassano, M. Dilonardo, D. Borsetti, A. Olivieri, A. Abate, D. Vittore (Foggia)**
- 09.12 Discussione



**5° SESSIONE**Presidente: **G. Falzarano**Moderatori: **C. Doria, A. Sanfilippo**

- 09.30 ■ Innesto osseo autologo vs innesto osseo omologo nel trattamento delle pseudoartrosi asettiche di avambraccio  
*F. Perna, R. Borghi, M. Nanni, M. Chehrassan, D. Fabbri, C. Calamelli, F. Traina, C. Faldini (Bagheria)*
- 09.36 ■ Protocollo di trattamento chirurgico in due tempi delle pseudoartrosi settiche di avambraccio  
*C. Calamelli, R. Borghi, F. Perna, M. Nanni, M. Chehrassan, S. Calderone, F. Traina, C. Faldini (Bagheria)*
- 09.42 ■ Il trattamento in acuto delle fratture esposte con ossigenoterapia iperbarica  
*R. A. La China, V. Triolo, M. D'Arienzo, G. D'Amico (Palermo)*
- 09.48 ■ L'uso del cerchiaggio di neutralizzazione nel trattamento delle rotture del tendine quadricipitale femorale  
*F. Siragusa, D. Mangano, S. Sapienza, A. Pace (Cefalù - Palermo)*
- 09.54 ■ I distacchi apofisari di tibia prossimale: nostra esperienza  
*S. Comitini, M. Riccioli, A. Buscema, P. Cosentino, F. Caruso, V. Pavone, S. Avondo, G. Sessa (Catania)*
- 10.00 ■ Le fratture del calcagno trattate secondo la tecnica di Essex-Lopresti: valutazione clinica  
*R. Adelfio, S. Giambartino, L. Camarda, M. D'Arienzo (Palermo)*
- 10.06 ■ Vantaggi e limiti nella ricostruzione di tibia post-traumatica con fissatore esterno computerizzato: nostra esperienza  
*F. Carluzzo, G.F. Longo (Catania)*
- 10.12 Discussione
- 10.30-11.30 **Open Coffee**

**6° SESSIONE**Presidente: **C. Faldini**Moderatori: **P. Farsetti, M. Ferruzza**

- 10.30 ■ Trial clinico randomizzato per valutare l'effetto del posizionamento postoperatorio in media o elevata flessione sul sanguinamento e sul recupero dell'articolari  dopo protesi di ginocchio  
*M. De Fine, F. Traina, S. Calderone, A. Parlato, F. Perna, E. Leo, I. Sanzarello, D. Fenga, M.A. Rosa, C. Faldini (Bagheria - Messina)*
- 10.36 ■ Il transfer del gran dorsale della protesi inversa di spalla: studio biomeccanico del rapporto fra la versione omerale e tre diversi siti d'inserzione del transfer  
*S. Petrillo, U.G. Longo, A. Berton, P. Florio, A. Kontaxis, L.V. Gulotta, V. Denaro (Roma)*

- 10.42 ■ Protesi inversa di spalla: il ruolo del piccolo rotondo e della versione omerale nello svolgimento delle attivit  quotidiane  
*A. Berton, U.G. Longo, S. Petrillo, P. Florio, A. Kontaxis, L.V. Gulotta, V. Denaro (Roma)*
- 10.48 ■ Particolare caso di ri protesizzazione bilaterale di ginocchio  
*R. Esposito, V.P. Di Francia, S.L. Di Donato, C. De Franco, D. Rosa (Napoli)*
- 10.54 ■ Livelli di attivit  fisica dopo artroprotesi d'anca: revisione della letteratura internazionale e nostra esperienza  
*P. Cosentino, S. Gioitta Iachino, C. Lizzio, V. Pavone, L. Costarella, S. Avondo, G. Sessa (Catania)*
- 11.00 ■ Tecniche di resezione dell'estremo prossimale di femore nei pazienti con P.C.I.: nostra esperienza  
*G. Toro, P. Florio, R. Marchesano, R. Salvati, A. Tirelli (Napoli)*
- 11.06 ■ Lo stelo corto nell'artroprotesi d'anca: nostra esperienza con follow-up a medio termine  
*S. Gioitta Iachino, A. Arancio, L. Cannav , F.R. Evola, V. Pavone, L. Costarella, S. Avondo, G. Sessa (Catania)*
- 11.12 ■ Il ripristino dell'off-set e correlazioni clinico-funzionali  
*G. Toro, C. Grinberg, P. Sangiovanni, G. Calabr , A. Toro (Napoli-Sarno)*
- 11.18 ■ Metallosis after prosthesis failure: anatomical and structural considerations on light and electron microscopy  
*L. La Verde, G. Parisi, D. Fenga, R. Savica, M. A. Rosa (Messina)*
- 11.24 ■ Valutazione clinico - strumentale in soggetti con protesi d'anca durom: follow up a 9 anni  
*S. Gioitta Iachino, G. Di Pasquale, C. Ledda, V. Pavone, M. Fiore, M. Ferrante, L. Costarella, G. Sessa*
- 11.30 Discussione

**7° SESSIONE**Presidente: **S. Gatto**Moderatori: **A. Abruzzese, D. Martinico**

- 12.00 ■ Osteoporosi, alterazione posturale e fratture vertebrali da compressione: correlazioni clinico-biomeccaniche  
*M.G. Di Girolamo, A. Matina, O. Ferrara (Palermo)*
- 12.06 ■ Gestione del dolore cronico in Ortopedia. La nostra esperienza  
*S. Mannino, A. Conti, M. D'Arienzo (Palermo)*
- 12.12 ■ Risultati a medio termine della riparazione artroscopica della cuffia dei rotatori: follow up minimo di 5 anni  
*G. Emanuele, P. Farsetti, C. Tudisco (Roma)*
- 12.18 ■ Il trattamento artroscopico delle fratture della spina tibiale  
*F. Nappi, G. F. Trinchese, G. Viafora, P. Sangiovanni, L. Prinzo, A. Toro (Sarno)*

- 12.24 ■ Trattamento con placche a stabilità angolare nelle fratture complesse dell'estremità distale del radio  
*L. Micciché, G. Restuccia, S. Creaco, A. Famoso, M.A. Rosa (Messina - Catania)*
- 12.30 ■ Trattamento delle pseudoartrosi di scafoide con sostituto osseo e gel piastrinico  
*S. Mannino, M. Militello, M. D'Arienzo (Palermo)*
- 12.36 ■ Lussazione tibio-peroneo-astragalica pura senza fratture associate: case report e revisione delle letterature  
*S. Moscadini, D. Martorana, C. Traficante, M. D'Arienzo (Palermo)*
- 12.42 ■ La correzione delle deformità angolari con 8-plate r: l'importanza della chirurgia in età evolutiva  
*G. A. Vercio, C. Vercio, G. Lo Bue, G. Falletta (Palermo)*
- 12.48 ■ Rapporto tra fibrosi cistica e scoliosi: studio della funzione respiratoria su una serie di casi trattati con corsetto  
*G. Colella, V. Pipola, F. Granata, C. Ruosi (Napoli)*
- 12.54 ■ Trattamento dell'alluce valgo giovanile mediante osteotomia SERI  
*S. Moscadini, A. La Gattuta, G. Moscadini, C. La Gattuta (Palermo - Cefalù)*
- 13.00 Discussione

13.30-14.00 **SESSIONE POSTER***(Sessioni non accreditate)*

- Correlazione neurofisiologica - clinica - radiologica - intraoperatoria nelle PBO (Paralisi Brachiali Ostetriche)  
*M. Cuadros, M. Domínguez, E. Díaz, P. de Cabo, M. I. M. Martínez, P. Navas (Malaga)*
- Osteoartrite in valgo della caviglia come sequela di fratture di pilone tibiale. A proposito di due casi  
*C. Arjona Gimenez, A. Goboy Montijano, M. Delgado Alaminos (Granada)*
- Le fratture periprotetische diafisarie femore: trattamento mininvasivo con FEA  
*P. Mimmo, G. Di Giorgio, G. Fagnoli (Cassino)*
- Case report: raro caso di frattura isolata dell'osso piramidale  
*G. Margiotta, A. Conti, A. D'Arienzo, S. Mannino, M. D'Arienzo (Palermo)*
- 14.00 **Premiazione Comunicazioni Giovani e Poster (AULA A)**

**INFORMAZIONE AI RELATORI**

Il Presidente del Congresso invita tutti i Relatori al rispetto dei tempi loro assegnati, **l'audio si spegnerà automaticamente al termine del tempo previsto**. I Relatori al termine della loro presentazione potranno recarsi al Desk Tecnico per cancellare la loro presentazione dal pc utilizzato in sede congressuale. Inoltre ricorda di controllare la propria **posizione associativa** con la **Segreteria S.O.T.I.M.I.** Per coloro che non fossero già Soci o che non volessero regolare la loro posizione, potranno pagare la regolare iscrizione al congresso.

**BORSE DI STUDIO**

Una commissione appositamente costituita sceglierà le 12 migliori comunicazioni ed assegnerà le borse di studio di perfezionamento in Ortopedia e Traumatologia. I Premi sono: due Borse di Studio di € 2000,00 messe a disposizione dalla SOTIMI per trascorrere un mese in Centri di Alta Specializzazione in Andalusia e 10 Cadaver Lab da effettuarsi in Italia o all'estero.

**BALESTRA CONGRESSI PROVIDER N. 2382**  
**EVENTO N. 116235**

Sono stati assegnati n. **10** crediti formativi per le professioni: **Medico Chirurgo** (disciplina: Anestesia, Chirurgia generale, Fisiatria, Ortopedia e Traumatologia, Reumatologia) **Fisioterapista, Infermiere professionale.**

**OBIETTIVO FORMATIVO**

Contenuti tecnico-professionali (conoscenze e competenze) specifici di ciascuna professione, di ciascuna specializzazione e di ciascuna attività ultraspecialistica. Malattie rare.

**REGOLAMENTO PER I DISCENTI**

Sarà possibile svolgere il test di apprendimento solo on-line dal **19 aprile al 25 aprile 2015** sul sito: **www.balestracongressi.com**.

L'accesso alla piattaforma per lo svolgimento del test sarà possibile tramite credenziali consegnate al momento del congresso e previa verifica di presenza del 100% dell'attività formativa.

Il test potrà essere effettuato una sola volta.

**CENTRO PROVA AUDIOVISIVI**

Al fine di poter offrire il miglior servizio tecnico possibile, i Relatori sono invitati a portare al Centro Prova Audiovisivi i propri lavori in formato Power Point su Cd-Rom o memoria USB, salvati con il nome del Relatore almeno un'ora prima della presentazione in aula. Per le immagini è raccomandato l'uso di estensioni **.gif** oppure **.jpg**. Per altri tipi di estensioni e per dimensioni superiori dei files, si prega di contattare la Segreteria Organizzativa. Nel caso in cui nella presentazione Power Point siano presenti collegamenti a video è necessario registrare separatamente nel CD o nella penna USB il file del video, (a meno che non siano video incorporati in office 2010); se non è un video standard segnalare preventivamente alla Segreteria Organizzativa il codec utilizzato. Se possibile provare la propria presentazione su un altro computer.

## Informazioni Scientifiche

### PRECAUZIONI NELL'UTILIZZO DI FILMATI DIGITALI

Si ricorda che per evitare di incorrere in problemi di mancata visualizzazione sui sistemi del convegno i video digitali contenuti nelle presentazioni dovranno essere realizzati utilizzando CODEC standard e di ampia diffusione. Gli algoritmi di compressione esistenti sono infatti troppi perchè possano essere tutti resi disponibili sui nostri computer. In nessun caso dovranno essere utilizzati codec che utilizzino tecnologie proprietarie ed esclusive dei sistemi di cattura video presenti sui propri computer, in quanto tali algoritmi non possono essere utilizzati su hardware differente. Si ricorda di rispettare rigorosamente il tempo assegnato per ciascun intervento. Allo scadere del tempo l'audio sarà interrotto dai tecnici di sala.

### VERSIONE OFFICE 2010 E PRECEDENTI

Per ulteriori informazioni rivolgersi a: [tecnici@balestracongressi.com](mailto:tecnici@balestracongressi.com).

## Informazioni Generali

### SEDE CONGRESSUALE

I lavori si terranno presso il **Grand Hotel Piazza Borsa** in Via dei Cartari, 18 - 90133 Palermo.

### QUOTE D'ISCRIZIONE

Socio S.O.T.I.M.I.	<b>Gratuita</b> (Soci in regola con le quote)
Non Socio	<b>Euro 70,00</b> + 22% IVA
Specializzando	<b>Gratuita</b>
Studente	<b>Gratuita</b>
Fisioterapista, Infermiere	<b>Euro 30,00</b> + 22% IVA
Cena sociale (contributo Socio)	<b>Euro 50,00</b> + 10% IVA

### LA QUOTA D'ISCRIZIONE COMPRENDE:

- Partecipazione alle sedute scientifiche
- Kit congressuale
- ECM
- Attestato di partecipazione
- Coffee break
- Lunch

La quota d'iscrizione è gratuita per i soci S.O.T.I.M.I. in regola con il pagamento della quota associativa dell'anno in corso.

Per chi non fosse iscritto alla Società sarà possibile effettuare l'iscrizione in sede congressuale o scaricando la scheda d'iscrizione alla società sul sito [www.sotimi.it](http://www.sotimi.it)

## Informazioni Generali

### MODALITÀ DI ISCRIZIONE AL CONGRESSO

Per iscriversi al Congresso è necessario compilare la **scheda di adesione on-line**, disponibile nel sito [www.balestracongressi.com](http://www.balestracongressi.com). Le modalità di pagamento sono: pagamento on-line con Paypal nel sito [www.balestracongressi.com](http://www.balestracongressi.com) oppure bonifico bancario, inviando la copia del pagamento della quota d'iscrizione via e-mail all'indirizzo [sotimi@balestracongressi.com](mailto:sotimi@balestracongressi.com) oppure via fax al numero 06 62277364.

Le iscrizioni verranno accettate in ordine di arrivo e verranno considerate valide solo se accompagnate dalla ricevuta dell'avvenuto pagamento.

**Dati bancari: BALESTRA VIAGGI SRL**

Iban IT 81 R 08327 03207 000 000 006671

Banca di Credito Cooperativo ag 16 - Roma

### ATTESTATI DI PARTECIPAZIONE

I partecipanti regolarmente iscritti avranno diritto all'attestato semplice di partecipazione che verrà consegnato al termine del congresso presso il desk della Segreteria.

La partecipazione attiva al Convegno è riservata ai Soci in regola con le quote associative.

### SEGRETERIA S.O.T.I.M.I.

La Segreteria della S.O.T.I.M.I. sarà presente in Sede Congressuale per tutto il periodo del Congresso.

### INAUGURAZIONE

L'Inaugurazione si terrà il giorno venerdì 17 aprile alle ore 19.00 presso l'**Aula Magna del Palazzo Steri - Chiaramonte, Sede del Rettorato**.

### CENA SOCIALE

La **Cena Sociale** si terrà **venerdì 17 aprile** alle **ore 20.30** presso **Palazzo Butera**. È riservata a coloro che hanno confermato la propria adesione e che avranno ritirato il coupon presso la Segreteria Organizzativa. Per l'acquisto si prega rivolgersi alla Segreteria Organizzativa.

### PRENOTAZIONI ALBERGHIERE

Per chi proviene da fuori Palermo e desidera pernottare può richiedere informazioni sulla disponibilità alberghiera alla Balestra Viaggi Srl. Tel. 06 2148065; [sotimi@balestracongressi.com](mailto:sotimi@balestracongressi.com)

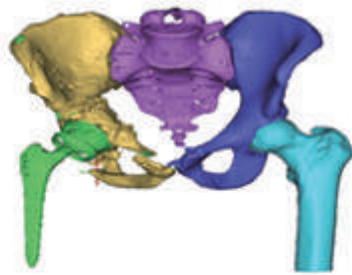
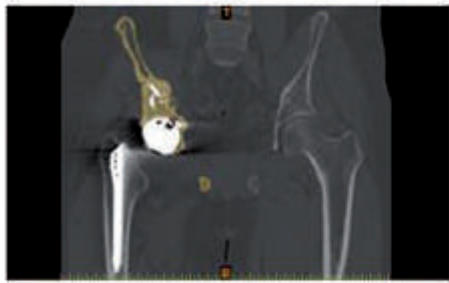

Tac

→ Segmentazione

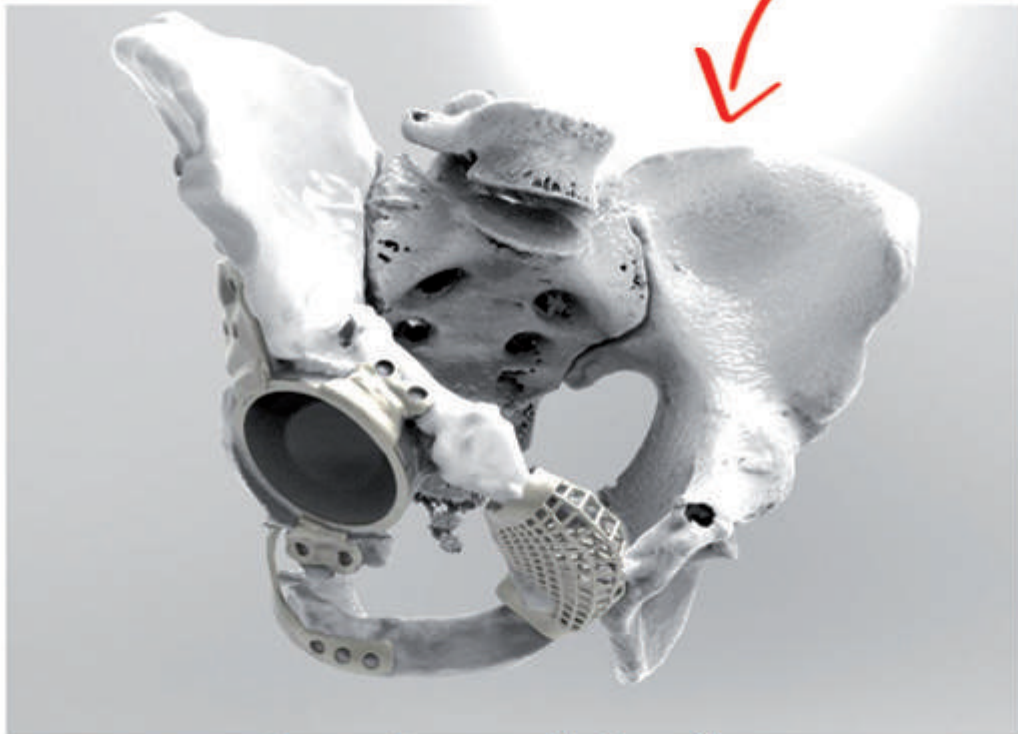

Custom Made



by MT ORTHO

CON IL CONTRIBUTO NON CONDIZIONANTE DI



ORTOmedica  
di Caterina Di Giovanni & C. sas  
Forniture per Ortopedia, Chirurgia Generale e Specialistica

BIOMET



MEDICAL FARMA s.r.l.

MYRMEX  
YOUR PARTNER



SI RINGRAZIANO

IBSA FARMACEUTICI ITALIA | BIOFUTURA PHARMA

EUROCOLUMBUS | FZIOMED | ALFA WASSERMANN

FIDIA FARMACEUTICI | MAQUET ITALIA | GRUPPO BIOIMPIANTI

ITALFARMACO | ELI LILLY ITALIA | GLORIA MED | GRÜNENTHAL ITALIA

SIGMA-TAU INDUSTRIE FARMACEUTICHE RIUNITE | TENORTHO

AURORA BIOFARMA | DUELL | RO+TEN